

Biografía

Fernando Miñarro Mena (Madrid 1988). Forja criterio artístico en una sólida base teórica y experimental, gracias a la influencia de su padre. Su enfoque, pasa por una primera necesidad de observación, una mirada atenta y una reflexión libre, desde donde construye una realidad introspectiva que representa lo esencial con su propio lenguaje. Sus composiciones comparten un estilo propio, de volúmenes poderosos, texturas suaves, colores puros y trazos limpios, que sugieren un espacio libre de interpretación para quien las mira.

Estudió Arquitectura en la Universidad San Pablo CEU de Madrid, donde descubre inspiraciones que orbitan en torno al espacio, el tiempo, la energía, la materia, o la naturaleza, entre otras alusiones. Estas referencias se someten a un filtro contemplativo, que permite interpretar y transformar la realidad, bajo un prisma metafísico que determina el origen y la autoconciencia del espacio, para plasmar sus descubrimientos en el soporte de trabajo. Adquiere experiencia en el manejo de herramientas de Diseño Paramétrico Computarizado y cursa un Máster en el Laboratorio de Fabricación Digital, lo que le permite construir esculturas a escala y pabellones habitables. Representaciones muy potentes y expresivas, que conectan en esencia, con los cuerpos de trabajo de imaginarios anteriores. Forma parte del Grupo de Investigación REBIRTH, viaja a África en una misión de cooperación, y culmina su PFC en 2014 “Campo de Refugiados en Benin” diseñando un Prototipo de Vivienda de Emergencia Modular Adaptativa. Empezó su carrera profesional en Londres, haciendo maquetas experimentales y modelando edificios en 3D, con herramientas CAD/CAM. Volvió a Madrid para especializarse en la Tecnología BIM, donde cursó un Máster de REVIT MANAGER en la Academia de Nuevas Tecnologías CICE. En 2019 se traslada a Tenerife, colabora con Fernando MENIS, y realiza su primera exposición en solitario “POLINOS” en la sala de arte “La Casa Articulada” de Santa Cruz de Tenerife. El carácter de su obra sorprendió a la comunidad artística local, despertando cierto interés por la superposición espacial controlada de líneas, planos, volúmenes, reflejos, sombras, y transparencias que dan lugar a nuevas y alegres formas pictóricas. Sus composiciones son ligeras, sutiles, y al mismo tiempo gozan de una potente personalidad, flotando en el espacio como si fueran soportados por alguna energía oculta en un medio etéreo.

Miñarro toma una trayectoria de exploración valiente, que afronta la búsqueda de un proceso hacia una abstracción personal. Utiliza gran variedad de materiales y herramientas pictóricas para producir una estética particularmente atractiva, que representa la evolución de la materia entre los distintos estados de agregación a lo largo del tiempo, apoyándose en las investigaciones sobre el principio de conservación de la energía y la materia. Sus lienzos y esculturas sugieren una metamorfosis de estado, donde se estratifica una elegante paleta de texturas y colores naturales, que bailan juntos en algún lugar metafísico, ubicado entre la realidad y la imaginación. Con motivo de la celebración del centenario de César Manrique expone en el “TANK FESTIVAL”, en el “Espacio Cultural El Tanque” en Tenerife y en la sala de arte de “La Casa de los Coroneles” en Fuerteventura. Expone como Artista Emergente del “PHE FESTIVAL” en la Galería del Espacio Cultural del “Castillo de San Felipe” en el Puerto de la Cruz. Su obra tiene una vibración dinámica e intensidad particular, indicativa de un complejo mecanismo interno. Puede interpretarse, según el artista, como metáforas de las complejas relaciones sociales de los seres vivos a lo largo del tiempo. En ocasiones las energías se encuentran, se cruzan, se proyectan, se acoplan, se repelen y otras se contienen inseparables, incluso una dentro de la otra. En todas las posibles interacciones del espacio tiempo, aparece siempre la energía como motor esencial, alimentando los organismos que constituyen las estructuras vitales del universo, en una explosión de sensaciones, formas y colores.

FERNANDO MIÑARRO MENA

+ 0034 627 96 96 84
+ f.minarro.mena@gmail.com

Serie Polinos - "La gota del desierto"



Acrílico sobre lienzo 3D
50x60 cm

FERNANDO MIÑARRO MENA

+ 0034 627 96 96 84
+ f.minarro.mena@gmail.com

Serie Polinos - "Escultura A1"

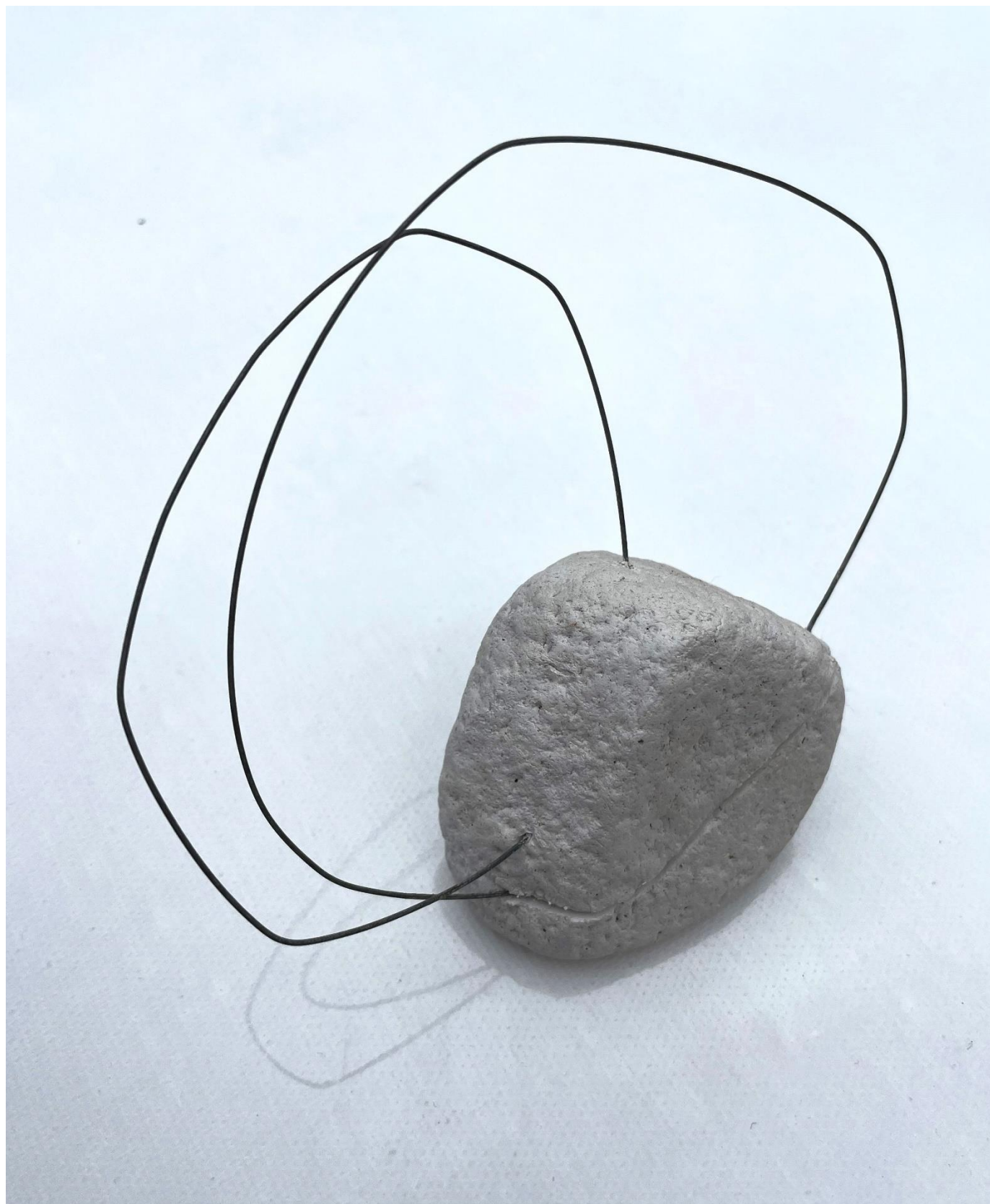

Cerámica blanca y acero
15x15 cm

FERNANDO MIÑARRO MENA

+ 0034 627 96 96 84
+ f.minarro.mena@gmail.com

Serie Polinos - "La roca al vacío"



Acrílico sobre lienzo 3D
60x60 cm

Serie Polinos - "Escultura A2"



Cerámica blanca y acero
15x15 cm

FERNANDO MIÑARRO MENA

+ 0034 627 96 96 84
+ f.minarro.mena@gmail.com

Serie Polinos - "Baraja de papas"

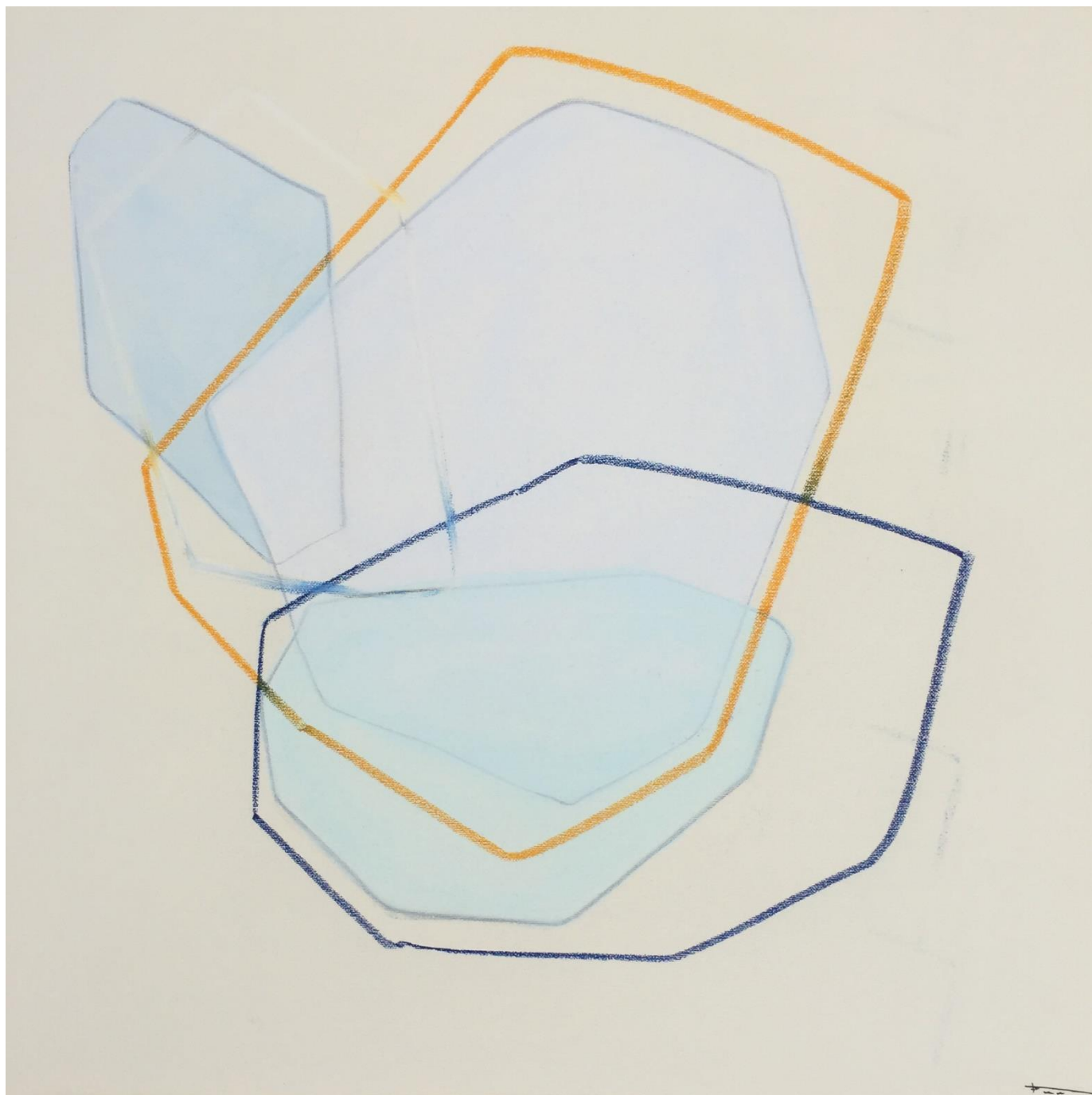

Acrílico sobre lienzo 3D
60x60 cm

FERNANDO MIÑARRO MENA

+ 0034 627 96 96 84
+ f.minarro.mena@gmail.com

Serie Polinos - "Escultura A5"



Cerámica blanca
10x10 cm

FERNANDO MIÑARRO MENA

+ 0034 627 96 96 84
+ f.minarro.mena@gmail.com

Serie Polinos - "El pacto"



Acrílico sobre lienzo 3D
50x60 cm

FERNANDO MIÑARRO MENA

+ 0034 627 96 96 84
+ f.minarro.mena@gmail.com

Serie Polinos - "Escultura A10"



Cerámica blanca
10x10 cm

FERNANDO MIÑARRO MENA

+ 0034 627 96 96 84
+ f.minarro.mena@gmail.com

Serie Polinos - "La nueva familia "



Acrílico sobre lienzo 3D
50x60 cm

FERNANDO MIÑARRO MENA

+ 0034 627 96 96 84
+ f.minarro.mena@gmail.com

Serie Polinos - "Escultura A11"



Cerámica blanca
10x10 cm

FERNANDO MIÑARRO MENA

+ 0034 627 96 96 84
+ f.minarro.mena@gmail.com

Serie Polinos - "Sobre la orilla"



Acrílico sobre lienzo 3D
60x60 cm

FERNANDO MIÑARRO MENA

+ 0034 627 96 96 84
+ f.minarro.mena@gmail.com

Serie Polinos - "Escultura C3"



Cerámica marrón
10x10 cm

FERNANDO MIÑARRO MENA

+ 0034 627 96 96 84
+ f.minarro.mena@gmail.com

Serie Polinos - "Acercamiento tortuoso"



Acrílico sobre lienzo 3D
50x60 cm

FERNANDO MIÑARRO MENA

+ 0034 627 96 96 84

+ f.minarro.mena@gmail.com

Serie Polinos - "Escultura G2"



Cerámica mixta y pintura acrílica

10x10 cm

FERNANDO MIÑARRO MENA

+ 0034 627 96 96 84
+ f.minarro.mena@gmail.com

Serie Polinos - "El solape afable"



Acrílico sobre lienzo 3D
50x60 cm

Serie Polinos - "Esculturas D8, D9, D10 y D11"



Cerámica fluorescente y arena volcánica
10x10 cm

FERNANDO MIÑARRO MENA

+ 0034 627 96 96 84
+ f.minarro.mena@gmail.com

Serie Polinos - "Destello volcánico"



Acrílico sobre lienzo 3D
50x60 cm

FERNANDO MIÑARRO MENA

+ 0034 627 96 96 84
+ f.minarro.mena@gmail.com

Serie Polinos - "Escultura D3"



Cerámica blanca y piedra volcánica
15x15 cm

FERNANDO MIÑARRO MENA

+ 0034 627 96 96 84

+ f.minarro.mena@gmail.com

Serie Polinos - "La noche engañosa"

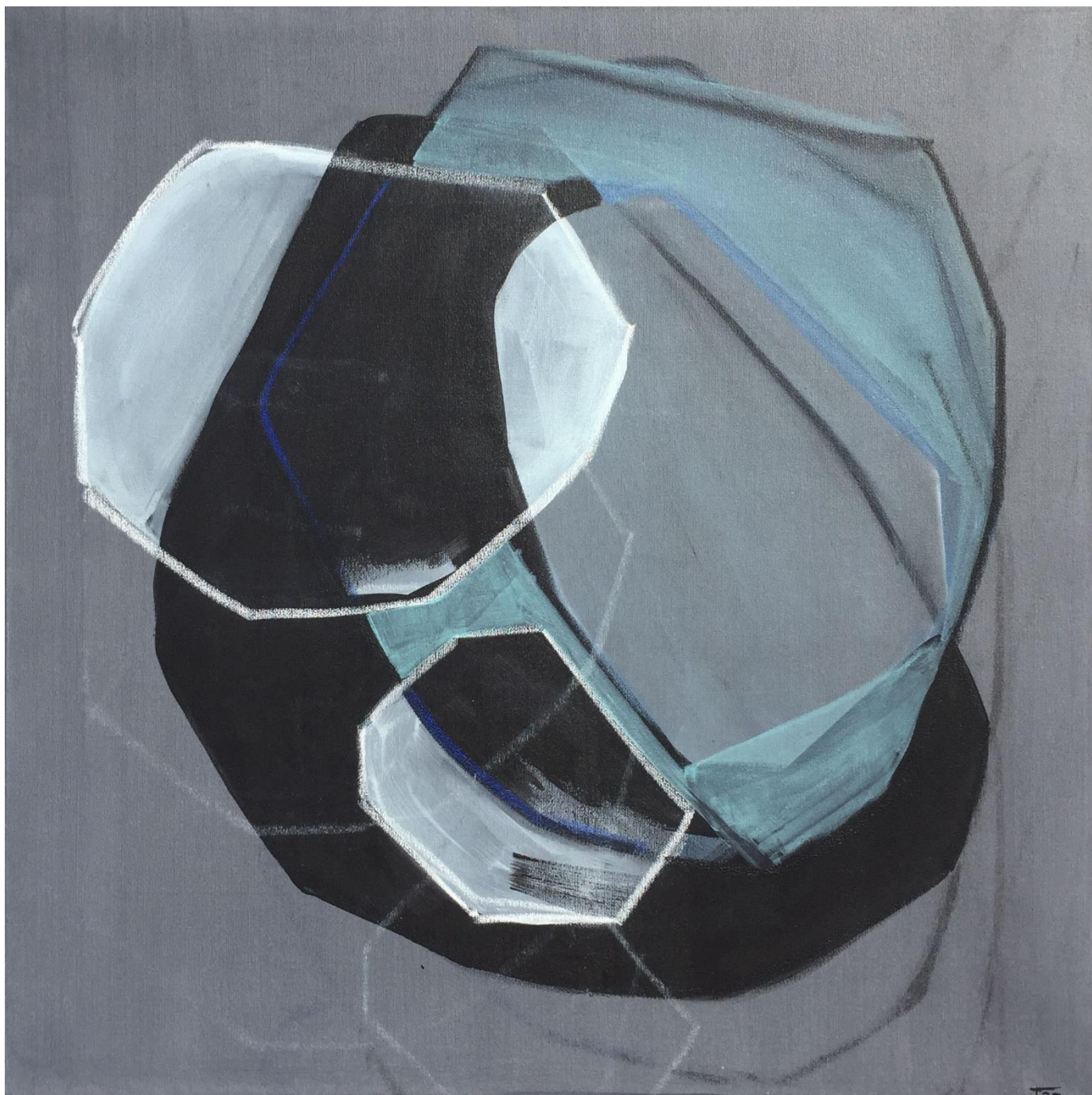

Acrílico sobre lienzo 3D
60x60 cm

FERNANDO MIÑARRO MENA

+ 0034 627 96 96 84
+ f.minarro.mena@gmail.com

Serie Polinos - "Escultura D7"



Cerámica blanca y arena volcánica
10x10 cm

FERNANDO MIÑARRO MENA

+ 0034 627 96 96 84
+ f.minarro.mena@gmail.com

Serie Polinos - "Bajo la orilla"

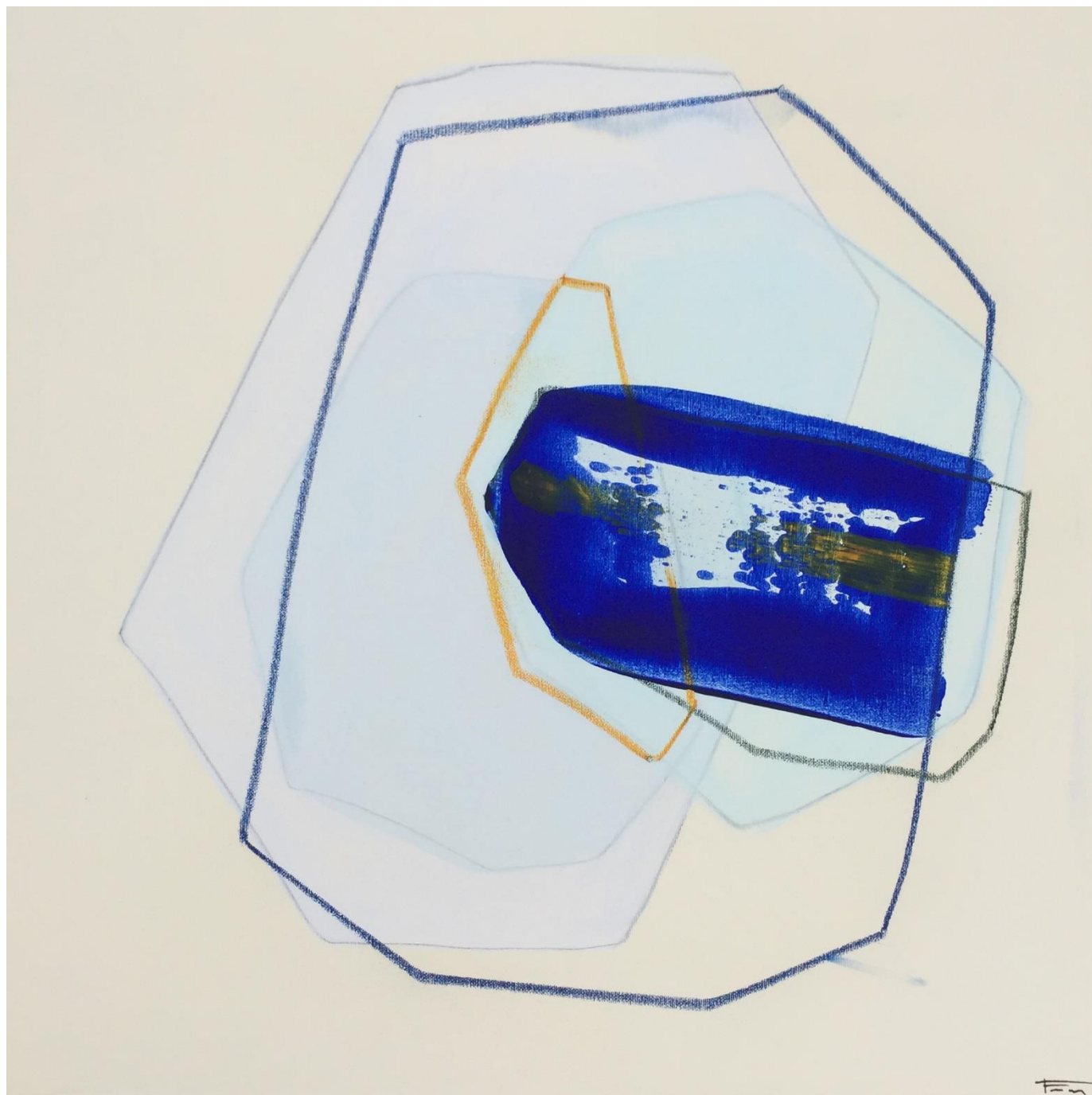

Acrílico sobre lienzo 3D
60x60 cm

FERNANDO MIÑARRO MENA

+ 0034 627 96 96 84
+ f.minarro.mena@gmail.com

Serie Polinos - "Escultura F3"



Cerámica blanca y pintura acrílica
10x10 cm

FERNANDO MIÑARRO MENA

+ 0034 627 96 96 84
+ f.minarro.mena@gmail.com

Serie Polinos - "La dama del agua"

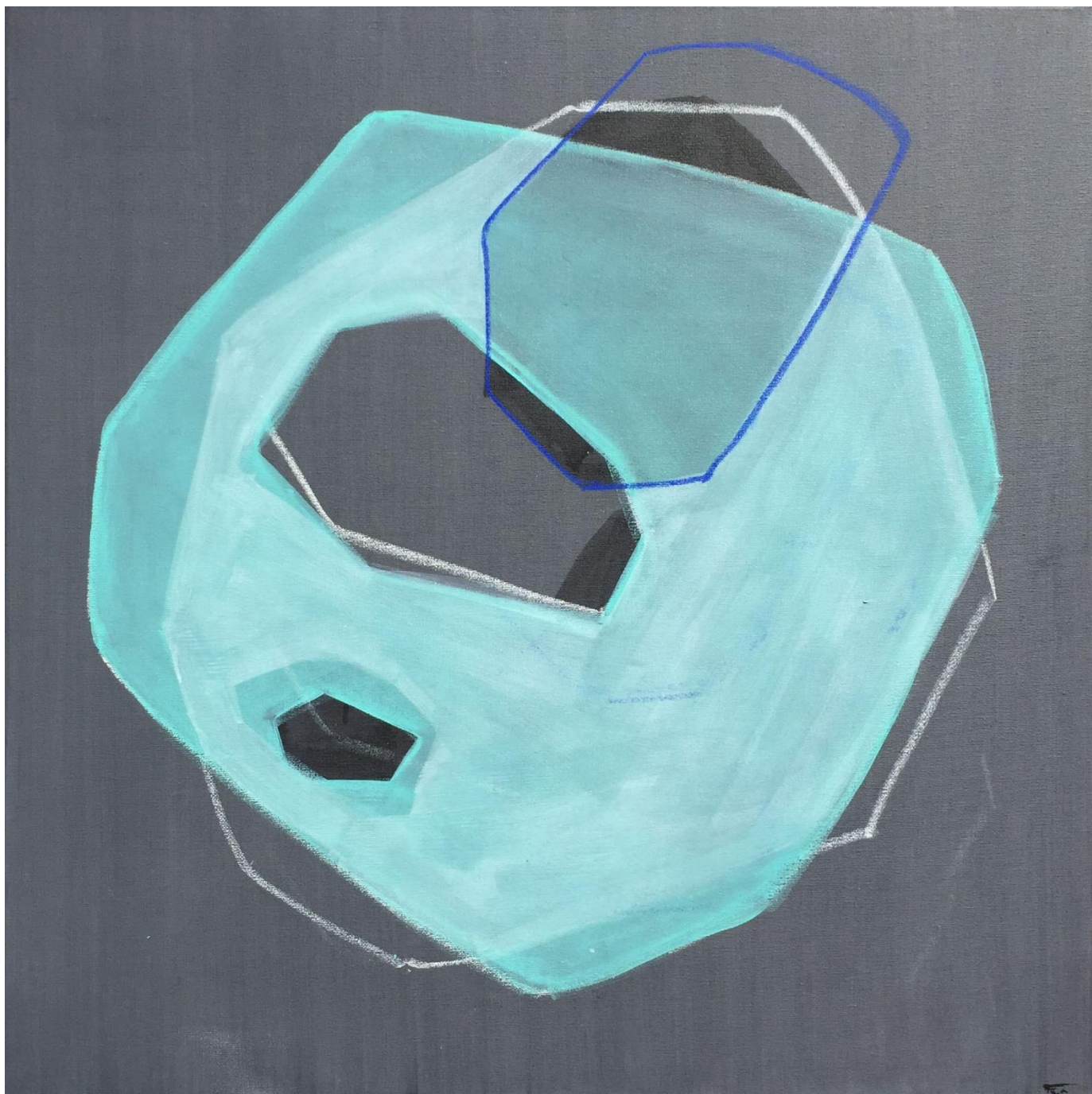

Acrílico sobre lienzo 3D
60x60 cm

FERNANDO MIÑARRO MENA

+ 0034 627 96 96 84
+ f.minarro.mena@gmail.com

Serie Polinos - "Escultura F10"



Cerámica marrón y pintura acrílica
10x10 cm

FERNANDO MIÑARRO MENA

+ 0034 627 96 96 84
+ f.minarro.mena@gmail.com

Serie Polinos - "Tertulia en el gimnasio"

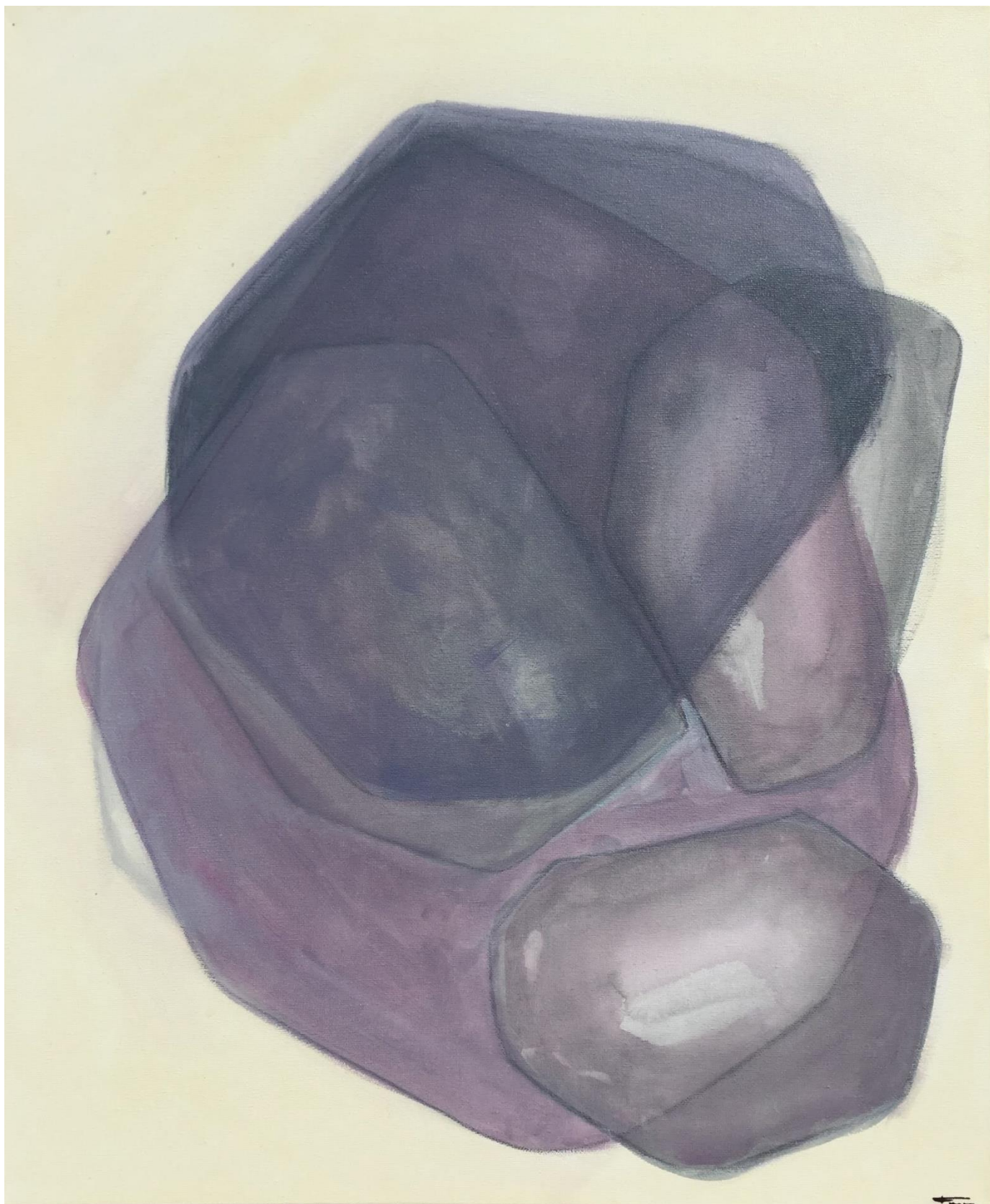

Acrílico sobre lienzo 3D
50x60 cm

FERNANDO MIÑARRO MENA

+ 0034 627 96 96 84
+ f.minarro.mena@gmail.com

Serie Polinos - "Escultura F15 y F16"



Cerámica marrón y pintura acrílica
20x20 cm

FERNANDO MIÑARRO MENA

+ 0034 627 96 96 84
+ f.minarro.mena@gmail.com

Serie Polinos - "Trifanato"



Acrílico sobre lienzo 3D
60x60 cm

FERNANDO MIÑARRO MENA

+ 0034 627 96 96 84

+ f.minarro.mena@gmail.com

Serie Polinos - "Escultura H3"



Cerámica marrón y pintura acrílica

10x10 cm

FERNANDO MIÑARRO MENA

+ 0034 627 96 96 84

+ f.minarro.mena@gmail.com

Serie Polinos - "El hombre de negocios"

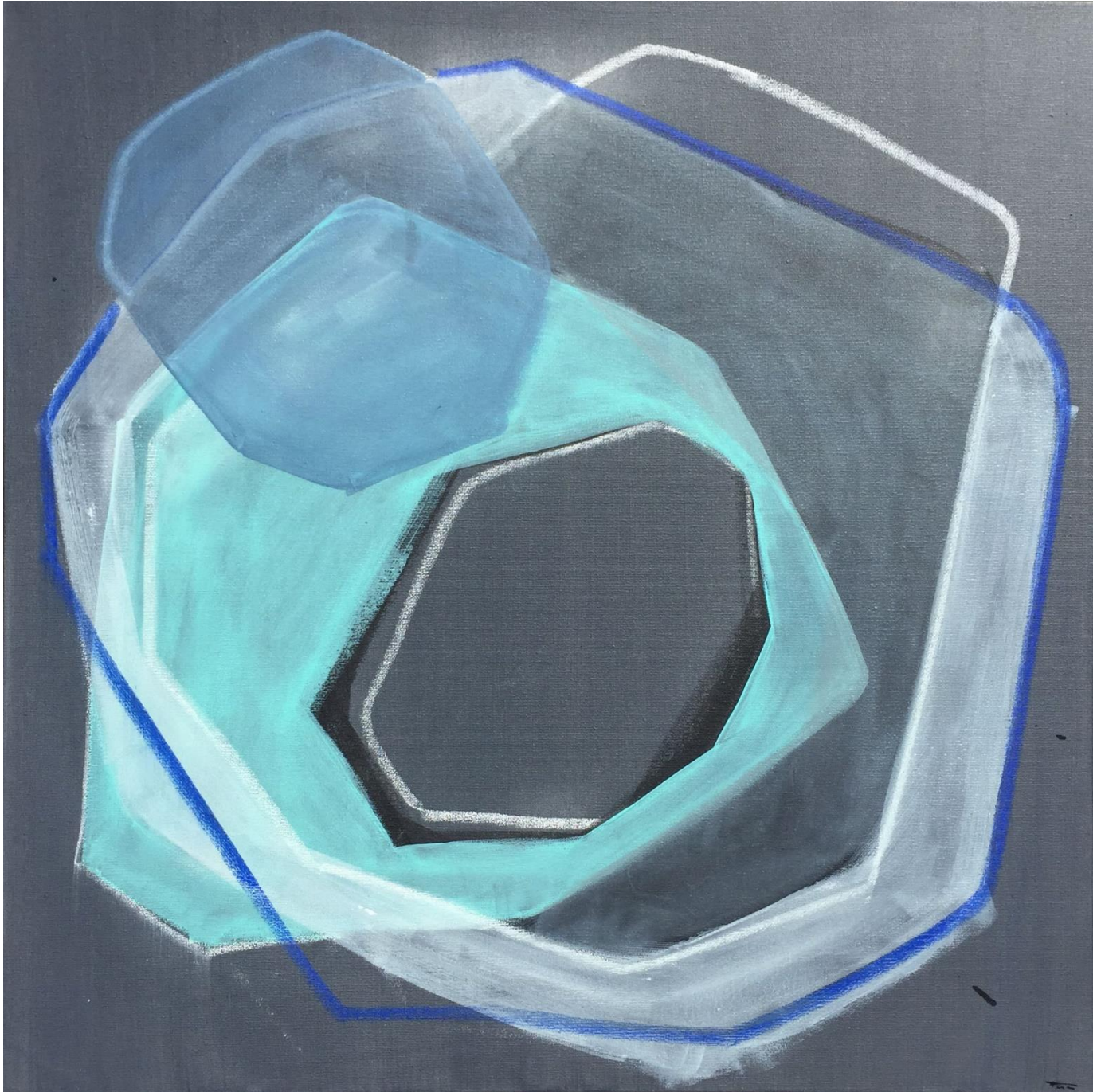

Acrílico sobre lienzo 3D
60x60 cm

FERNANDO MIÑARRO MENA

+ 0034 627 96 96 84
+ f.minarro.mena@gmail.com

Serie Polinos - "Escultura H2"



Cerámica blanca
10x10 cm

